Управление образования Администрации городского округа Сухой Лог

Аппаратное совещание у Главы городского округа Сухой Лог

09.09.2019

Об организации и качестве питания детей, исполнения предписаний в муниципальных общеобразовательных учреждениях, расположенных на территории городского округа Сухой Лог

Начальник Управления образования
Администрации городского округа Сухой Лог
Юлия Сергеевна Берсенева

г. Сухой Лог
2019

Управление образования Администрации городского округа Сухой Лог

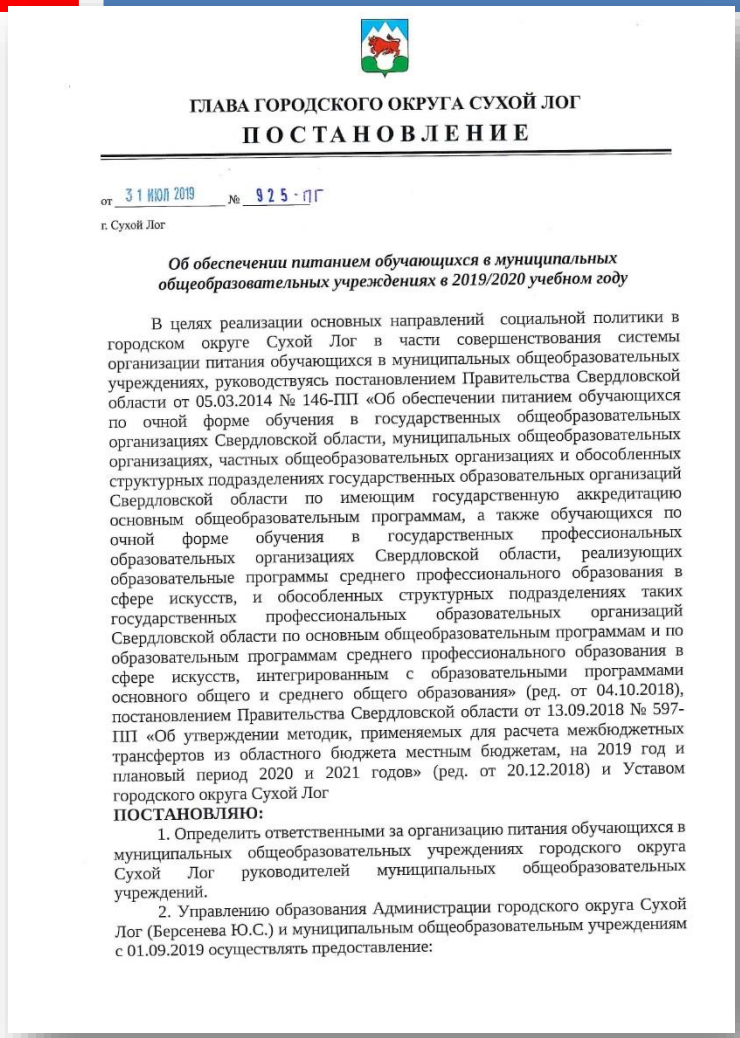

ГЛАВА ГОРОДСКОГО ОКРУГА СУХОЙ ЛОГ

ПОСТАНОВЛЕНИЕ

от 31 ИЮЛ 2019 № 925-ПГ

г. Сухой Лог

Об обеспечении питанием обучающихся в муниципальных общеобразовательных учреждениях в 2019/2020 учебном году

В целях реализации основных направлений социальной политики в городском округе Сухой Лог в части совершенствования системы организации питания обучающихся в муниципальных общеобразовательных учреждениях, руководствуясь постановлением Правительства Свердловской области от 05.03.2014 № 146-ПП «Об обеспечении питанием обучающихся по очной форме обучения в государственных общеобразовательных организациях Свердловской области, муниципальных общеобразовательных организациях, частных общеобразовательных организациях и обособленных структурных подразделениях государственных образовательных организаций Свердловской области по имеющим государственную аккредитацию основным общеобразовательным программам, а также обучающихся по очной форме обучения в государственных профессиональных образовательных организациях Свердловской области, реализующих образовательные программы среднего профессионального образования в сфере искусств, и обособленных структурных подразделениях таких государственных профессиональных образовательных организаций Свердловской области по основным общеобразовательным программам и по образовательным программам среднего профессионального образования в сфере искусств, интегрированным с образовательными программами основного общего и среднего общего образования» (ред. от 04.10.2018), постановлением Правительства Свердловской области от 13.09.2018 № 597-ПП «Об утверждении методик, применяемых для расчета межбюджетных трансфертов из областного бюджета местным бюджетам, на 2019 год и плановый период 2020 и 2021 годов» (ред. от 20.12.2018) и Уставом городского округа Сухой Лог

ПОСТАНОВЛЯЮ:

1. Определить ответственными за организацию питания обучающихся в муниципальных общеобразовательных учреждениях городского округа Сухой Лог руководителей муниципальных общеобразовательных учреждений.

2. Управлению образования Администрации городского округа Сухой Лог (Берсенева Ю.С.) и муниципальным общеобразовательным учреждениям с 01.09.2019 осуществлять предоставление:

Постановление Главы городского округа Сухой Лог от 31.07.2019г. № 925 «Об обеспечении питанием в муниципальных общеобразовательных учреждениях в 2019/2020 учебном году».

бесплатное одноразовое горячее питание (завтрак) обучающимся в муниципальных общеобразовательных учреждениях

- по среднемесячной стоимости питания - не более 89 рублей в день на одного человека из числа обучающихся в 5 - 11-х классах из семей, имеющих среднедушевой доход ниже величины прожиточного минимума, установленного в Свердловской области (основание: заявление родителей, справка о праве на бесплатное получение питания, представленная территориальным управлением социальной защиты населения по Сухоложскому району) на основании приказа руководителя муниципального общеобразовательного учреждения;

бесплатное одноразовое горячее питание (завтрак) обучающимся в муниципальных общеобразовательных учреждениях

- по среднемесячной стоимости питания - не более 89 рублей в день на одного человека из числа обучающихся в 5 - 11-х классах из многодетных семей (основание: заявление родителей, копия удостоверения многодетной семьи, заверенная руководителем муниципального общеобразовательного учреждения) на основании приказа руководителя муниципального общеобразовательного учреждения;

бесплатное одноразовое горячее питание (завтрак) обучающимся в муниципальных общеобразовательных учреждениях

- по среднемесячной стоимости питания - не более 89 рублей в день на одного человека из числа обучающихся в 5 - 11-х классах детей-сирот, детей, оставшихся без попечения родителей, лиц из числа детей-сирот и детей, оставшихся без попечения родителей (основание: заявление законных представителей ребенка, копия постановления Главы городского округа Сухой Лог или приказа территориального управления социальной защиты населения по Сухоложскому району об установлении опеки и попечительства, заверенная руководителем муниципального общеобразовательного учреждения) на основании приказа руководителя муниципального общеобразовательного учреждения;

Управление образования Администрации городского округа Сухой Лог

бесплатное одноразовое горячее питание (завтрак) обучающимся в муниципальных общеобразовательных учреждениях

- по среднемесячной стоимости питания - не более 76 рублей на одного человека из числа обучающихся в 1 - 4-х классах, за исключением детей с ограниченными возможностями здоровья и детей-инвалидов

бесплатное двухразовое горячее питание (завтрак и обед) обучающимся в муниципальных общеобразовательных учреждениях

- по среднемесячной стоимости питания - не более 183 рублей в день на одного человека из числа обучающихся в 1 - 4-х классах с ограниченными возможностями здоровья, в том числе детям-инвалидам (основание: заявление родителей, протокол психолого-медико-педагогической комиссии или справки, подтверждающей факт установления инвалидности) на основании приказа руководителя муниципального общеобразовательного

бесплатное двухразовое горячее питание (завтрак и обед) обучающимся в муниципальных общеобразовательных учреждениях

- по среднемесячной стоимости питания - не более 214 рублей в день на одного человека из числа обучающихся в 5 - 11-х классах с ограниченными возможностями здоровья, в том числе детям-инвалидам (основание: заявление родителей, протокол психолого-медико-педагогической комиссии или справки, подтверждающей факт установления инвалидности) на основании приказа руководителя муниципального общеобразовательного учреждения

Горячее питание в муниципальных общеобразовательных учреждениях получает 5771 ребенок

Управление образования Администрации городского округа Сухой Лог

- бесплатное одноразовое питание было предоставлено (с 1-4-е классы) – 2373детям;
- бесплатное двухразовое питание было предоставлено с (1-4-е классы) – 158 детям;
- бесплатное одноразовое питание было предоставлено с (5-11-е классы) – 788 детям;
- бесплатное двухразовое питание было предоставлено с (5-11-е классы) – 348 детям;

Управление образования Администрации городского округа Сухой Лог

Охват горячим питанием обучающихся муниципальных общеобразовательных учреждений составляет 96%.

Услуги питания в муниципальных общеобразовательных учреждениях оказывает ООО Резерв Школьное питание.

Контроль за качеством приготовления пищи организован на принципах системы ХАССП – это система по управлению безопасностью пищевых продуктов, обеспечивающая контроль на всех этапах пищевой цепочки

Управление образования Администрации городского округа Сухой Лог

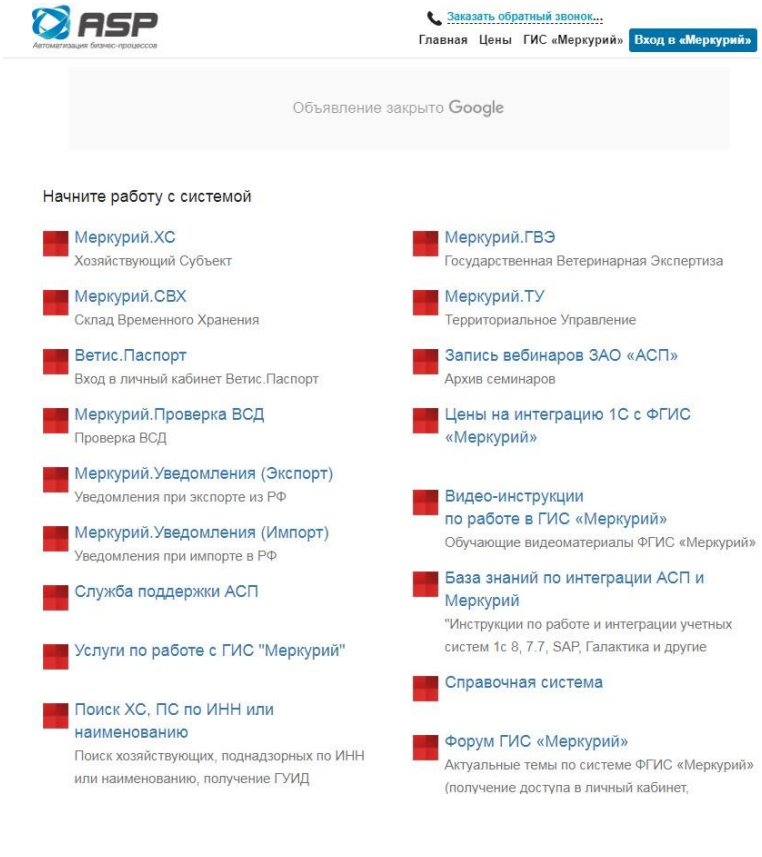

С 1 июля 2018г

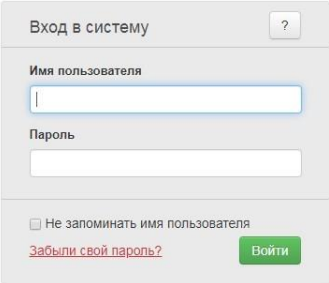

Управление образования Администрации городского округа Сухой Лог

В 2018 году на выполнение предписаний Роспотребнадзора об устранении выявленных нарушений санитарно-эпидемиологических требований, замену и обновление технологического, производственного оборудования пищеблоков образовательных учреждений израсходовано 1612 тыс. рублей.

Управление образования Администрации городского округа Сухой Лог

2019 год

Строительство столовой МАОУ "Средняя общеобразовательная школа № 7"

Управление образования Администрации городского округа Сухой Лог

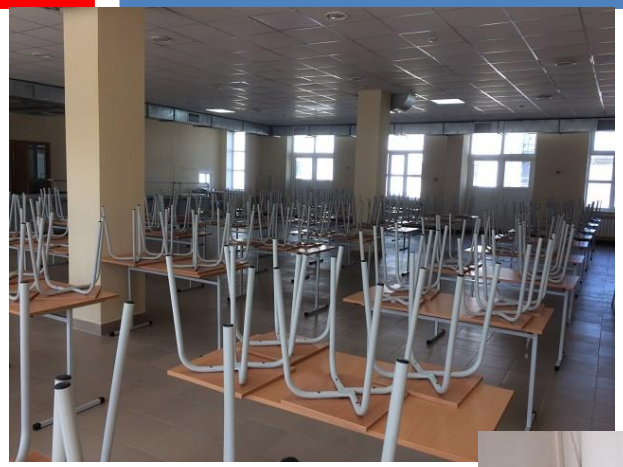

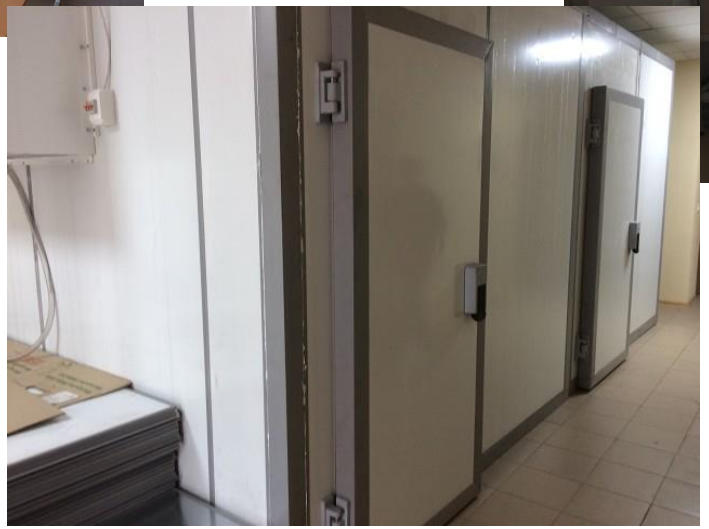

Столовая МАОУ "Средняя общеобразовательная школа № 7"

Управление образования Администрации городского округа Сухой Лог

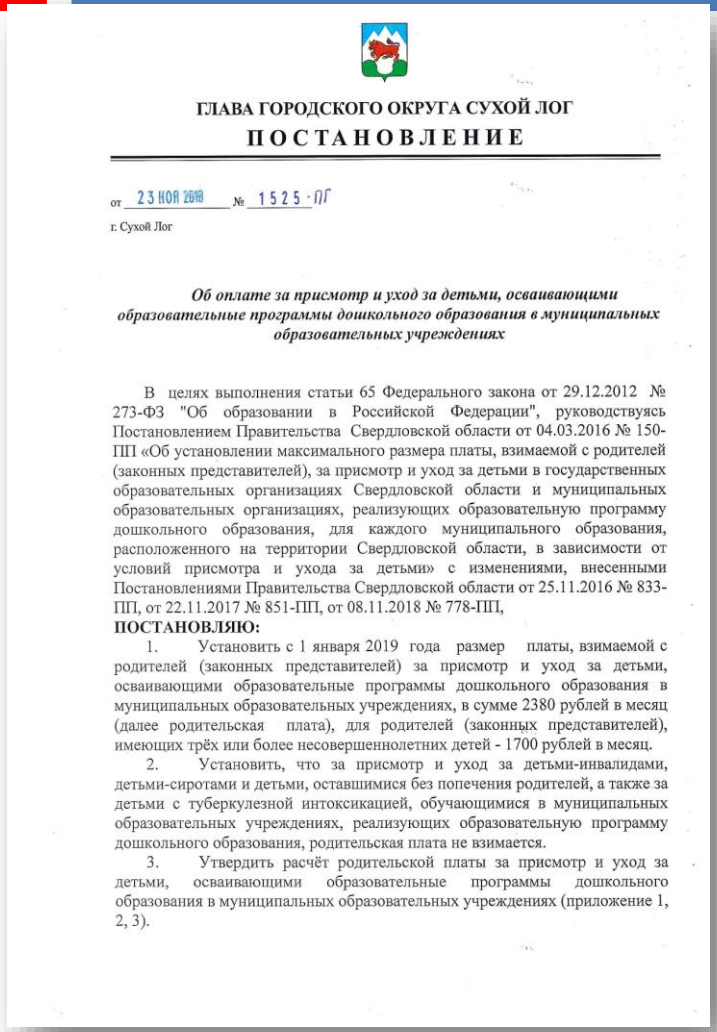

ГЛАВА ГОРОДСКОГО ОКРУГА СУХОЙ ЛОГ

ПОСТАНОВЛЕНИЕ

от 23 НОЯ 2018 № 1525-ПГ

г. Сухой Лог

Об оплате за присмотр и уход за детьми, осваивающими образовательные программы дошкольного образования в муниципальных образовательных учреждениях

В целях выполнения статьи 65 Федерального закона от 29.12.2012 № 273-ФЗ "Об образовании в Российской Федерации", руководствуясь Постановлением Правительства Свердловской области от 04.03.2016 № 150-ПП «Об установлении максимального размера платы, взимаемой с родителей (законных представителей), за присмотр и уход за детьми в государственных образовательных организациях Свердловской области и муниципальных образовательных организациях, реализующих образовательную программу дошкольного образования, для каждого муниципального образования, расположенного на территории Свердловской области, в зависимости от условий присмотра и ухода за детьми» с изменениями, внесенными Постановлениями Правительства Свердловской области от 25.11.2016 № 833-ПП, от 22.11.2017 № 851-ПП, от 08.11.2018 № 778-ПП,

ПОСТАНОВЛЯЮ:

1. Установить с 1 января 2019 года размер платы, взимаемой с родителей (законных представителей) за присмотр и уход за детьми, осваивающими образовательные программы дошкольного образования в муниципальных образовательных учреждениях, в сумме 2380 рублей в месяц (далее родительская плата), для родителей (законных представителей), имеющих трёх или более несовершеннолетних детей - 1700 рублей в месяц.
2. Установить, что за присмотр и уход за детьми-инвалидами, детьми-сиротами и детьми, оставшимися без попечения родителей, а также за детьми с туберкулезной интоксикацией, обучающимися в муниципальных образовательных учреждениях, реализующих образовательную программу дошкольного образования, родительская плата не взимается.
3. Утвердить расчёт родительской платы за присмотр и уход за детьми, осваивающими образовательные программы дошкольного образования в муниципальных образовательных учреждениях (приложение 1, 2, 3).

постановление Главы городского округа Сухой Лог от 23.11.2018. № 1525 «Об оплате за присмотр и уход за детьми, осваивающими образовательные программы дошкольного образования в муниципальных образовательных учреждениях»

Управление образования Администрации городского округа Сухой Лог

Размер платы, взимаемой с родителей (законных представителей)

2380 рублей, из них

2316 рублей
питание в месяц

64 рубля
личная гигиена

Размер платы, взимаемой с родителей (законных представителей), имеющих трех и более несовершеннолетних детей
1 700 рублей

Управление образования Администрации городского округа Сухой Лог

ПЛАНИРУЕМЫЙ
Размер платы, взимаемой с родителей (законных представителей)
01.01.2020
2470 рублей, из них

2404 рублей
питание в месяц

66 рублей
личная гигиена

ПЛАНИРУЕМЫЙ
Размер платы, взимаемой с родителей (законных представителей), имеющих трех и более несовершеннолетних детей
1 730 рублей

Управление образования Администрации городского округа Сухой Лог

Родительская плата не взимается за присмотр и уход за детьми-инвалидами, детьми-сиротами и детьми, оставшимися без попечения родителей, а также за детьми с туберкулезной интоксикацией, обучающимися в муниципальных образовательных учреждениях, реализующих образовательную программу дошкольного образования

Бесплатное питание получили 52 ребенка из них:
- дети-инвалиды - 22 человека;
- дети сироты- 2;
- дети, оставшиеся без попечения родителей - 26;
- дети с туберкулезной интоксикацией - 2.

Управление образования Администрации городского округа Сухой Лог

В 2019 году был проведен капитальный ремонт ДОУ№ 29 пищеблока с полной заменой вентиляции на сумму 2075,2 тысяч рублей.

Управление образования Администрации городского округа Сухой Лог

ДОУ № 36 буфетные до ремонта…..

….после ремонта…..

ДОУ № 42
буфетные до ремонта…..

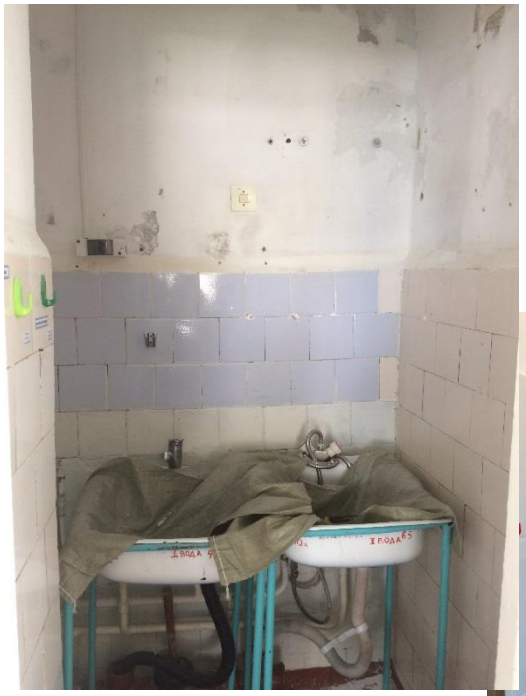

….после ремонта…..

Благодарю за внимание!